

GRUNDLAGEN

- Jedes Kind hat Rechte und Pflichten
- geregelter Tagesablauf
- Kinderkonferenz, Mitbestimmung der SchülerInnen
- Eigenständigkeit und Verantwortlichkeit entwickeln
- geregelte Abholzeit
- Austausch mit Eltern und Erziehungsberechtigten
- Geborgenheit und Vertrauen
- Ganztagschule als Lebensraum mit Wohlgefühlcharakter

ANSPRECHPARTNER/IN

SPI & Schule

Sozialpädagogische Initiative Unna e.V.

Pia Hammerschmidt

Hertingerstraße 95
59423 Unna

Telefon 02303 / 90 295-84

Telefax 02303 / 90 295-71

eMail p.hammerschmidt@spi-unna.de

www.spi-unna.de



UNSERE OGS-SCHULEN IN UNNA

OGS der Liedbachschule in Billmerich

Adresse: Liedbachstraße 82, 59427 Unna

Telefon: 02303 / 87 09 22

eMail: ogs-liedbachschule@spi-unna.de

Leitungsteam: Sandra Deska
Patricia Hoffmann

OGS der Falkschule in Unna-West

Adresse: Falkstraße 5, 59423 Unna

Telefon: 02303 / 23 86 78

eMail: ogs-falkschule@spi-unna.de

Leitungsteam: Katharina Knobloch
Stephanie Ufer

OGS der Nicolaischule in der Stadtmitte

Adresse: Nordring 30, 59423 Unna

Telefon: 02303 / 2 53 40 22

eMail: ogs-nicolaischule@spi-unna.de

Leitungsteam: Birgit Eller
Angelina Marques

OGS der Osterfeldschule in Unna-Uelzen

Adresse: Zum Osterfeld 9, 59425 Unna

Telefon: 02303 / 94 32 98

eMail: ogs-osterfeldschule@spi-unna.de

Leitungsteam: Claudia Mürmann
Jacqueline Beubler

OGS der Grundschule in Unna-Lünern

Adresse: Lünerner Schulstraße 13, 59427 Unna

Telefon: 02303 / 53 99 50

eMail: ogs-luenern@spi-unna.de

Leitungsteam: Edith Schneider-Debie
Melanie Meyer



SPI
UNNA

INHALTE

- Erziehung, Bildung und verlässliche Betreuung bis in den Nachmittag hinein
- Förderung der ganzheitlichen, kindlichen Entwicklung
- gemeinsames Mittagessen
- Betreuung der Lernzeiten/Hausaufgaben
- Freizeitgestaltung durch AGs
- Ferienbetreuung
- teilweise Frühbetreuung / Ganztagsklassen

UNSERE ELTERNBEITRÄGE

Die Elternbeiträge für den Besuch der OGS sind abhängig vom Einkommen der Eltern und bei uns oder dem Jugendamt der Stadt Unna zu erfragen.

Informationen über die monatlichen Kosten für das Mittagessen erhalten Sie bei uns.

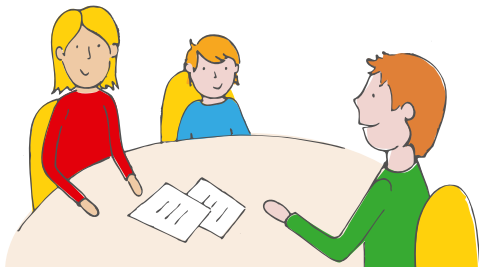

UNSERE ZIELSETZUNG

- Berücksichtigung der Lebenssituation des Kindes
- Förderung zur Selbständigkeit und Eigenverantwortlichkeit
- Anregung zur Lernfreude
- Hilfe zur Entfaltung der geistigen Fähigkeiten
- Vermittlung von Erfahrungsmöglichkeiten
- Mittagessen in gemütlicher Atmosphäre
- Unterstützung durch individuelle Förderung
- Unterstützung bei sozialen und schulischen Problemen
- Unterstützung bei der sozialen und emotionalen Entwicklung
- Freude im Umgang mit anderen Kindern und eine positive Rolle in der Gruppe finden



UNSERE VIELFÄLTIGEN ANGEBOTE

- Breitensport
- Kreatives Gestalten
- Tanzen
- Projektarbeit (z.B. im Bereich Kunst, Musik, Sport)
- vielfältige AGs
- Computer für Kids
- Werken - nach Bedarf und Möglichkeiten
- Rückzugsmöglichkeiten in Ruhezeiten
- Mitgestaltung der Räumlichkeiten
- Nutzung der vorhandenen Räume für
 - Bewegungsangebote
 - Entspannungsangebote
 - Kreativangebote

